

Autoevaluación para la certificación orgánica

Es posible que aplique para más de una actividad; algunas partes de sus operaciones pueden necesitar certificación mientras que otras pueden estar exentas.

YO PROCESO O PRODUZCO CULTIVOS/GANADO ORGÁNICO.

Cultivo productos orgánicos, realizo la recolección de cultivos silvestres, crío ganado orgánico y/o proceso, envaso, combino, reetiqueto, selecciono, acondiciono, envaso, coloco en contenedores, reenvaso o etiqueto productos orgánicos.

SE REQUIERE CERTIFICACIÓN A MENOS QUE ESTÉ EXENTO SEGÚN 205.101(a) O 205.101(d).

Contáctenos en getcertified@ccof.org hoy mismo.

YO RECIBO, ALMACENO Y/O PREPARO PARA EMBARQUE*,

pero no vendo, importo o comercio con productos orgánicos. Ejemplos: instalaciones como bodegas, almacenes, almacenamiento en frío, puertos de entrada.

VAYA A LA PÁGINA 2, CUADRO A

COMPRO O VENDO PRODUCTOS ORGÁNICOS

También puedo recibir, almacenar y/o preparar para embarque*. Ejemplos: intermediarios, operadores, mayoristas, distribuidores, intermediarios de ventas.

VAYA A LA PÁGINA 2, CUADRO B

SOY PROPIETARIO DE MARCA DE ETIQUETA PROPIA

Contrato coenvasadores para elaborar mis productos orgánicos de marca. También puedo comprar ingredientes para mis productos, recibir, almacenar y/o preparar ingredientes o productos terminados para su envío*.

VAYA A LA PÁGINA 3, CUADRO C

TRANSPORTE O TRANSBORDO PRODUCTOS ORGÁNICOS

(transbordo = mover productos entre vehículos de transporte).

VAYA A LA PÁGINA 4, CUADRO D

SOY UN ESTABLECIMIENTO MINORISTA

Soy un restaurante, delicatessen, panadería o supermercado con un local físico donde los consumidores compran productos.

VAYA A LA PÁGINA 5, CUADRO E

IMPORTO PRODUCTOS ORGÁNICOS

Importo productos orgánicos a Estados Unidos o exporto productos orgánicos para su venta en Estado Unidos.

REQUIERE CERTIFICACIÓN Y CERTIFICADOS** DE IMPORTACIÓN NOP: comuníquese hoy con getcertified@ccof.org

SOY AGENTE ADUANAL

Actúo como agente entre importadores y el gobierno de los EEUU, no asumo propiedad o posesión física de productos orgánicos.

VAYA A LA PÁGINA 5, CUADRO F

SOY UN AGENTE LOGÍSTICO O TRANSITARIO

Facilito el movimiento y almacenamiento de productos orgánicos, no tomo propiedad o posesión física de productos orgánicos

VAYA A LA PÁGINA 5, CUADRO F



*Preparación para embarque = poner productos empacados en contenedores de embarque, aplicar números de seguimiento internos, emplear cartones de embarque en una tarima, desglosar tarimas de productos completamente empacados, agregar empaque de protección a contenedores que no son para venta al detalle, empacar productos empacados de manera individual en una tarima de embarque, cargar productos empacados en vehículos de transporte o descargar productos empacados de vehículos de transporte.

**Certificados de importación NOP = El exportador debe solicitar un Certificado de importación NOP a su certificador orgánico y entregarlo al importador. El importador captura el número del Certificado de importación NOP en el Automated Commercial Environment (ACE) con sus documentos de importación. 205.273

Autoevaluación para la certificación orgánica

A



B



*Preparación para embarque = poner productos empacados en contenedores de embarque, aplicar números de seguimiento internos, emplear cartones de embarque en una tarima, desglosar tarimas de productos completamente empacados, agregar empaque de protección a contenedores que no son para venta al detalle, empacar productos empacados de manera individual en una tarima de embarque, cargar productos empacados en vehículos de transporte o descargar productos empacados de vehículos de transporte.

**Sello de seguridad = el contenido se encuentra sellado de tal manera que es obvio detectar cualquier intento de romper el sello, acceder al contenido o volver a cerrar el empaque.
 – Ejemplos de empaque con sello inviolable no para venta individual: Cajas de producto con cinta "NO INTENTAR ROMPER EL SELLO" ("DO NOT TAMPER WITH") cruzando las tapas de la caja, sacos de harina a granel sellados, tambores a granel o sacos de aceite de oliva o cajas de productos pegadas o engrapadas para mantenerlas cerradas.
 – Ejemplos de empaque con sello de seguridad para venta individual: frascos sellados de manera aséptica, embalaje de almeja cerrado con un adhesivo, bolas de producto con parte superior de cierre sellado con adhesivo o cinta que el consumidor debe rasgar para abrir, contenedor de ensalada con película de cubierta que se debe rasgar para abrir. Producto envuelto de manera individual en plástico con etiqueta PLU, bolsas de red con etiqueta que sella la bolsa y se debe rasgar para abrir.

***Venta individual = Etiquetas colocadas en envases destinados a ser comprados y llevados a casa por un consumidor (comprador al por menor). El empaque para venta individual debe estar sellado y con sello inviolable para aplicar la exención 205.101(f). Ejemplo: pepino envuelto de manera individual en plástico con un adhesivo PLU, es un empaque de venta individual sellado con sello de seguridad. Un pepino sin empaque con una etiqueta PLU no es un empaque para venta individual sellado y con sello inviolable.



Autoevaluación para la certificación orgánica

C

SOY PROPIETARIO DE MARCA DE ETIQUETA PROPIA

También realizo otros tipos de manipulación de productos orgánicos, como procesar, reenvasar, reetiquetar, seleccionar, tratar, acondicionar, importar a EEUU. o exportar a EEUU.

CERTIFICACIÓN REQUERIDA - comuníquese hoy con getcertified@ccof.org

NO realizo ningún otro tipo de manipulación

Compro ingredientes para mi coenvasador o almaceno ingredientes que envío a mi coenvasador.

CERTIFICACIÓN MÁS PROBABLEMENTE REQUERIDA PARA COMPRAR O ALMACENAR INGREDIENTES - comuníquese hoy con getcertified@ccof.org

No compro ni almaceno ingredientes para mi coenvasador.

El producto terminado con mi marca NO está etiquetado para la venta individual***; está etiquetado para la venta no individual o sin envasar.

El producto terminado con mi marca está etiquetado para la venta individual*** y está en el certificado orgánico de mi coenvasador.

Si cree que está exento, envíe la Declaración Jurada de Manejador Exento (EHA) de CCOF.

El producto terminado NO está en un empaque sellado, con sello de seguridad** para la venta individual*** mientras está bajo mi control.

El producto terminado se encuentra en un envase sellado y con sello de seguridad*** mientras está bajo mi control.

LO MÁS PROBABLE ES QUE SE REQUIERA LA CERTIFICACIÓN DEL PRODUCTO TERMINADO - comuníquese hoy con getcertified@ccof.org.

El producto etiquetado para la venta individual NO permanece en el mismo envase sellado y con sello de seguridad** mientras está bajo mi control.

El producto etiquetado para la venta individual permanece en el mismo envase sellado y con sello de seguridad** mientras está bajo mi control.

Si cree que está exento, envíe la Declaración Jurada de Manejador Exento (EHA) de CCOF.

CERTIFICACIÓN REQUERIDA - comuníquese hoy con getcertified@ccof.org

EXENTO, PERO MANTENGA REGISTROS NOP 205.101(f)

Envíe la Declaración Jurada de Manejador Exento (EHA) de CCOF

**Sello de seguridad = el contenido se encuentra sellado de tal manera que es obvio detectar cualquier intento de romper el sello, acceder al contenido o volver a cerrar el empaque.

– Ejemplos de empaque con sello inviolable no para venta individual: Cajas de producto con cinta "NO INTENTAR ROMPER EL SELLO" ("DO NOT TAMPER WITH") cruzando las tapas de la caja, sacos de harina a granel sellados, tambores a granel o sacos de aceite de oliva o cajas de productos pegadas o engrapadas para mantenerlas cerradas.

– Ejemplos de empaque con sello de seguridad para venta individual: frascos sellados de manera aséptica, embalaje de almeja cerrado con un adhesivo, bolas de producto con parte superior de cierre sellado con adhesivo o cinta que el consumidor debe rasgar para abrir, contenedor de ensalada con película de cubierta que se debe rasgar para abrir. Producto envuelto de manera individual en plástico con etiqueta PLU, bolsas de red con etiqueta que sella la bolsa y se debe rasgar para abrir.

***Venta individual = Etiquetas colocadas en envases destinados a ser comprados y llevados a casa por un consumidor (comprador al por menor). El empaque para venta individual debe estar sellado y con sello inviolable para aplicar la exención 205.101(f). Ejemplo: pepino envuelto de manera individual en plástico con un adhesivo PLU, es un empaque de venta individual sellado con sello de seguridad. Un pepino sin empacar con una etiqueta PLU no es un empaque para venta individual sellado y con sello inviolable.



Autoevaluación para la certificación orgánica

D

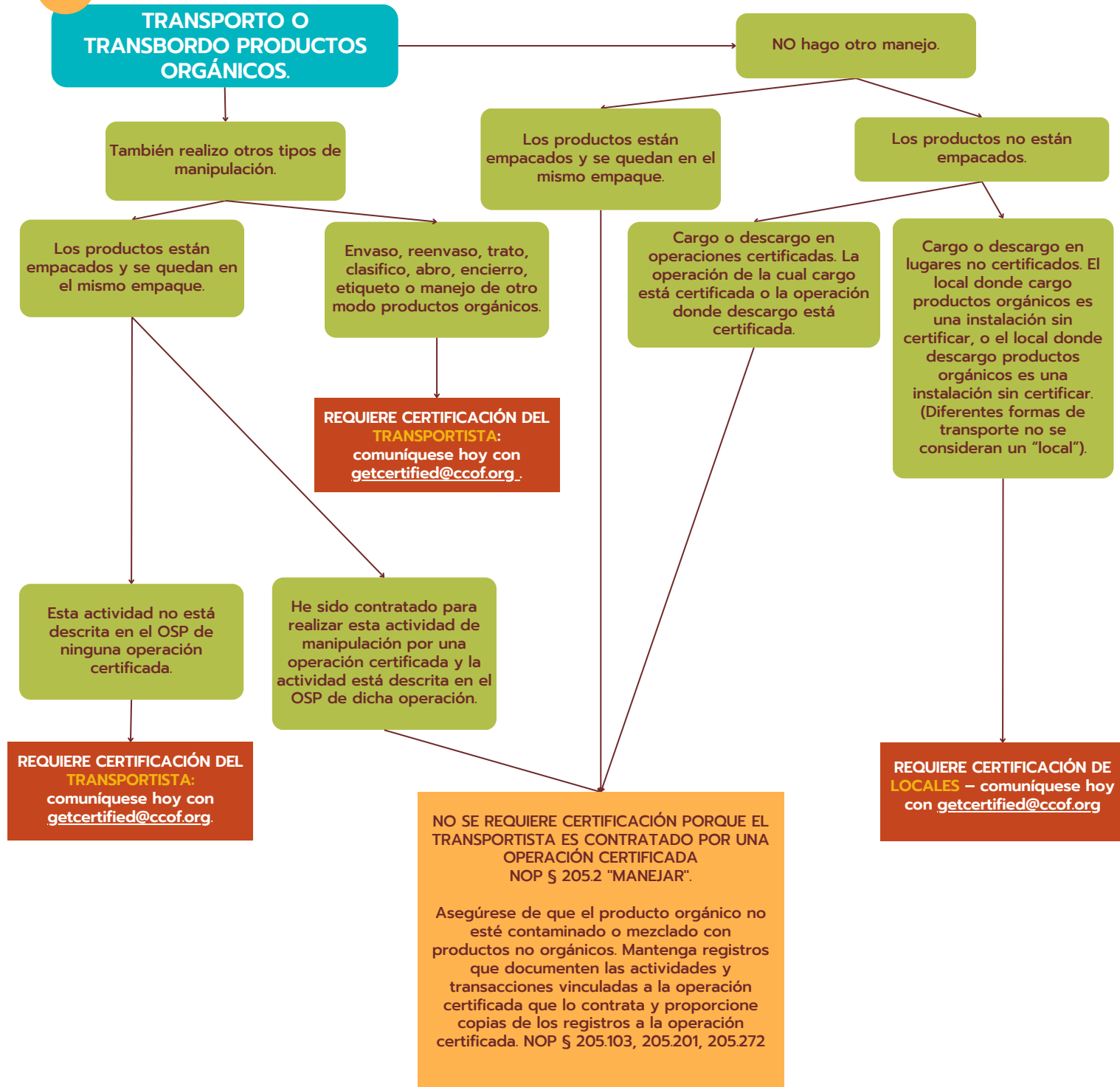

Visite www.ccof.org para más información sobre CCOF y Certificación Orgánica.

Autoevaluación para la certificación orgánica

E

SOY UN ESTABLECIMIENTO MINORISTA -

Un restaurante, delicatessen, panadería o supermercado o cualquier negocio minorista con restaurante, tienda de delicatessen, panadería, bar de ensaladas, estación de autoservicio de alimentos a granel u otro servicio de comida a domicilio, comida para llevar, pedido por correo o entrega de productos orgánicos crudos o procesados.

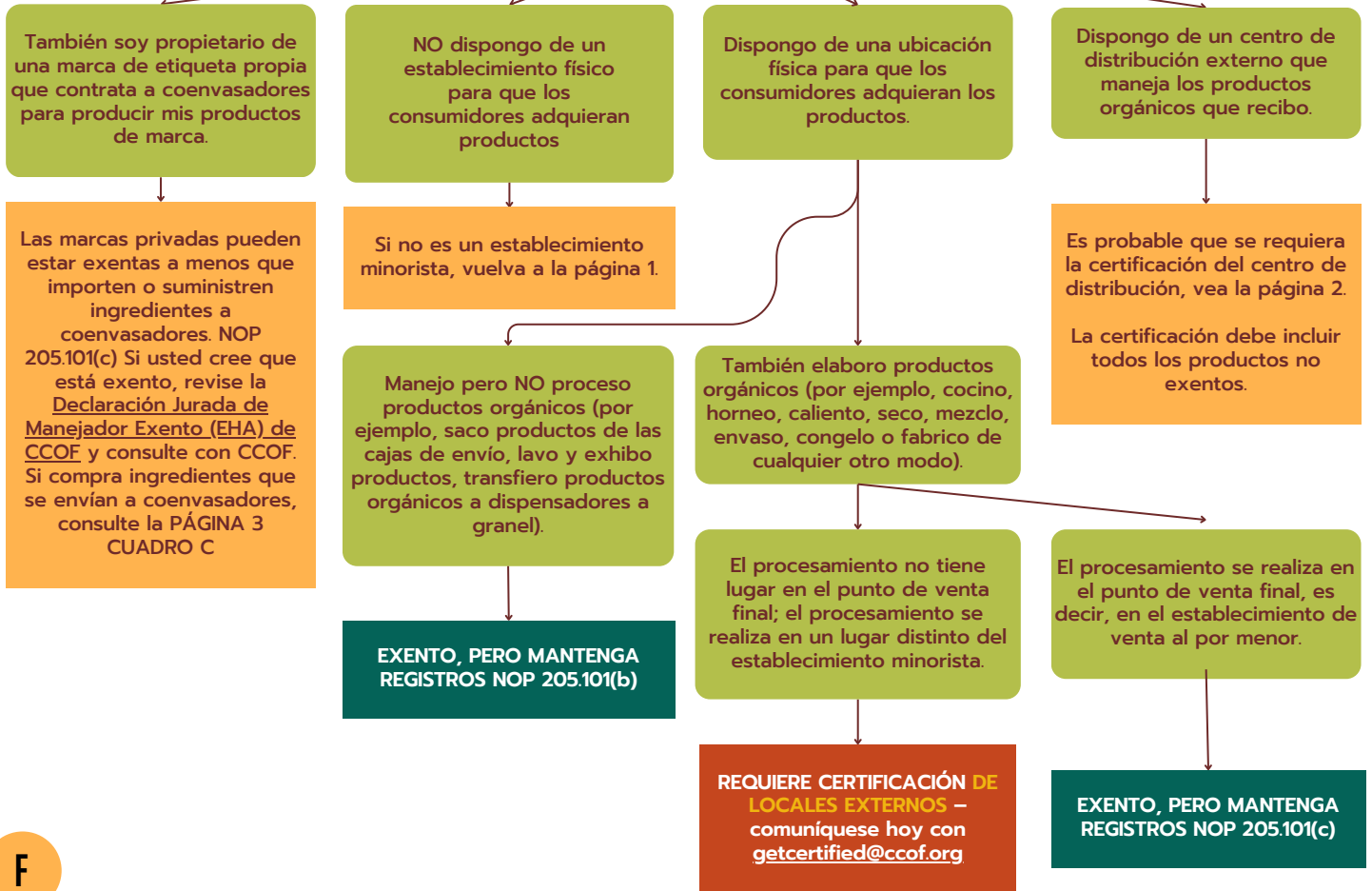

F

SOY AGENTE ADUANAL, INTERMEDIARIO LOGÍSTICO O AGENTE DE TRANSPORTE.

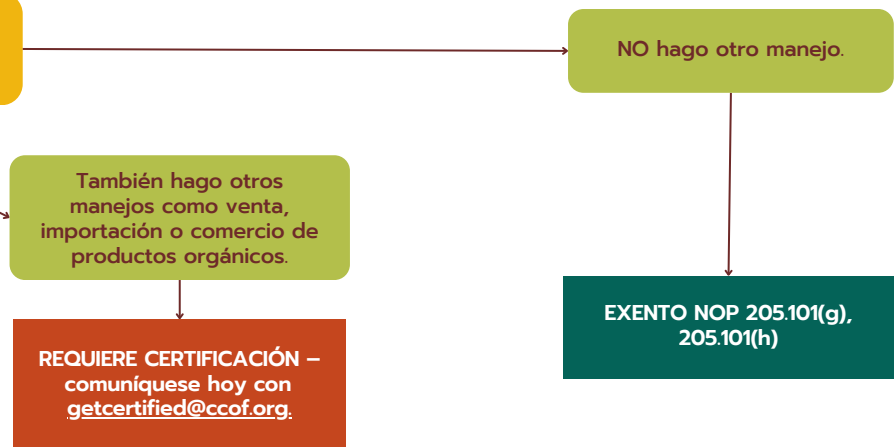

Visite www.ccof.org para más información sobre CCOF y Certificación Orgánica.